

RESIDENCIAL
SANTORINI



CASA D20

SOBRE O IMÓVEL

TIPO: TÉRREA

TERRENO: 363,25 M²

ÁREA TOTAL CONSTRUÍDA: 211,78 M²

PREVISÃO DE ENTREGA: DEZ. 2024

INVESTIMENTO:

R\$ 2.250.000,00





PERSPECTIVA ARTÍSTICA

FACHADA FRONTAL



PERSPECTIVA ARTÍSTICA

ÁREA DE LAZER



PERSPECTIVA ARTÍSTICA

ESPAÇO GOURMET

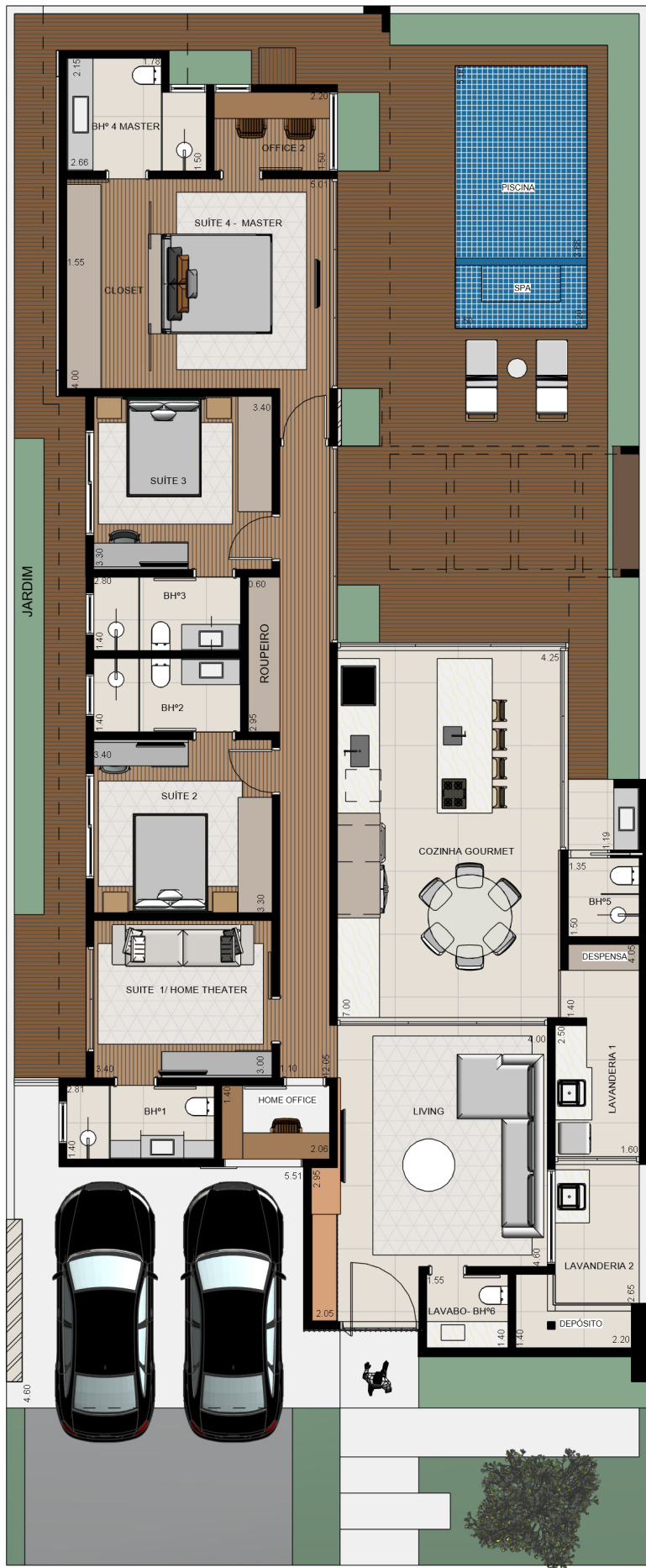

PROJETO

ARQUITETÔNICO



SANTORINI

UM POUCO MAIS SOBRE O IMÓVEL

Ambientes

Projeto arquitetônico contemporâneo

Fino acabamento

Todas bancadas em quartzo stone

Piscina de alvenaria revestida com pastilha

Marcenaria no espaço gourmet, lavanderia,
3 suítes e 4 banhos

Aquecimento solar

Eletrodomésticos do gourmet: fogão cooktop,
micro-ondas e forno elétrico

Preparação e infra já instalada para todos os ambientes

Cobertura do telhado em telha termoacústica – telha
sanduiche – telha metálica em aço galvanizado

Aquecimento solar já instalado: boiler de 500 litros +
4 placas de 1,5 m²

Caixa d'água de 1000 litros

INVESTIMENTO:

R\$ 2.250.000,00

Pagamento

Condições facilitadas, aceitamos imóvel de menor valor como parte do pagamento.

Válido para imóveis localizados em Paulínia.

Documentação

Regularizada para financiamento.

Localização detalhada

Rua Sebastião Cardoso, Nº 168

Residencial Santorini

Rua Ilha de Capri - Antiga Rua 5

Nº 49 - Quadra D - Lote 20

Bairro: Parque Brasil 500

Cidade: Paulínia / SP

CEP: 13.141-137

Importante

Ao visitar o imóvel, consulte todas as informações de acabamentos e execução do projeto e itens previstos contemplados para entrega do imóvel.

Disponibilidade do imóvel e valores passíveis de alteração sem aviso prévio.
Para mais informações, consulte o corretor.